APORTACIÓN CIUDADANA A LOS CONTENEDORES AMARILLO Y AZUL POR COMUNIDAD AUTÓNOMA
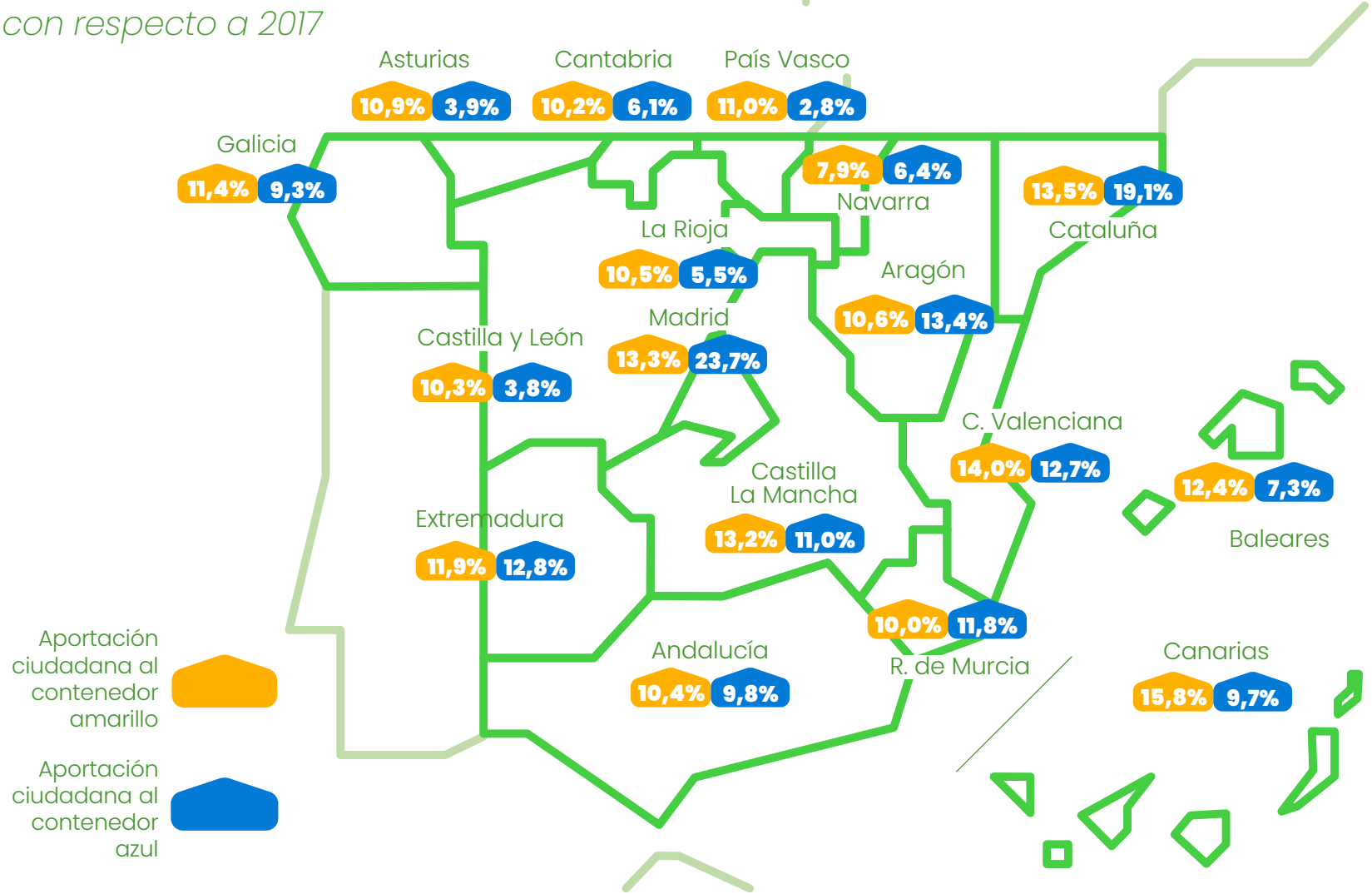
Incremento con respecto a 2017